

**begane grond**  
1 : 50

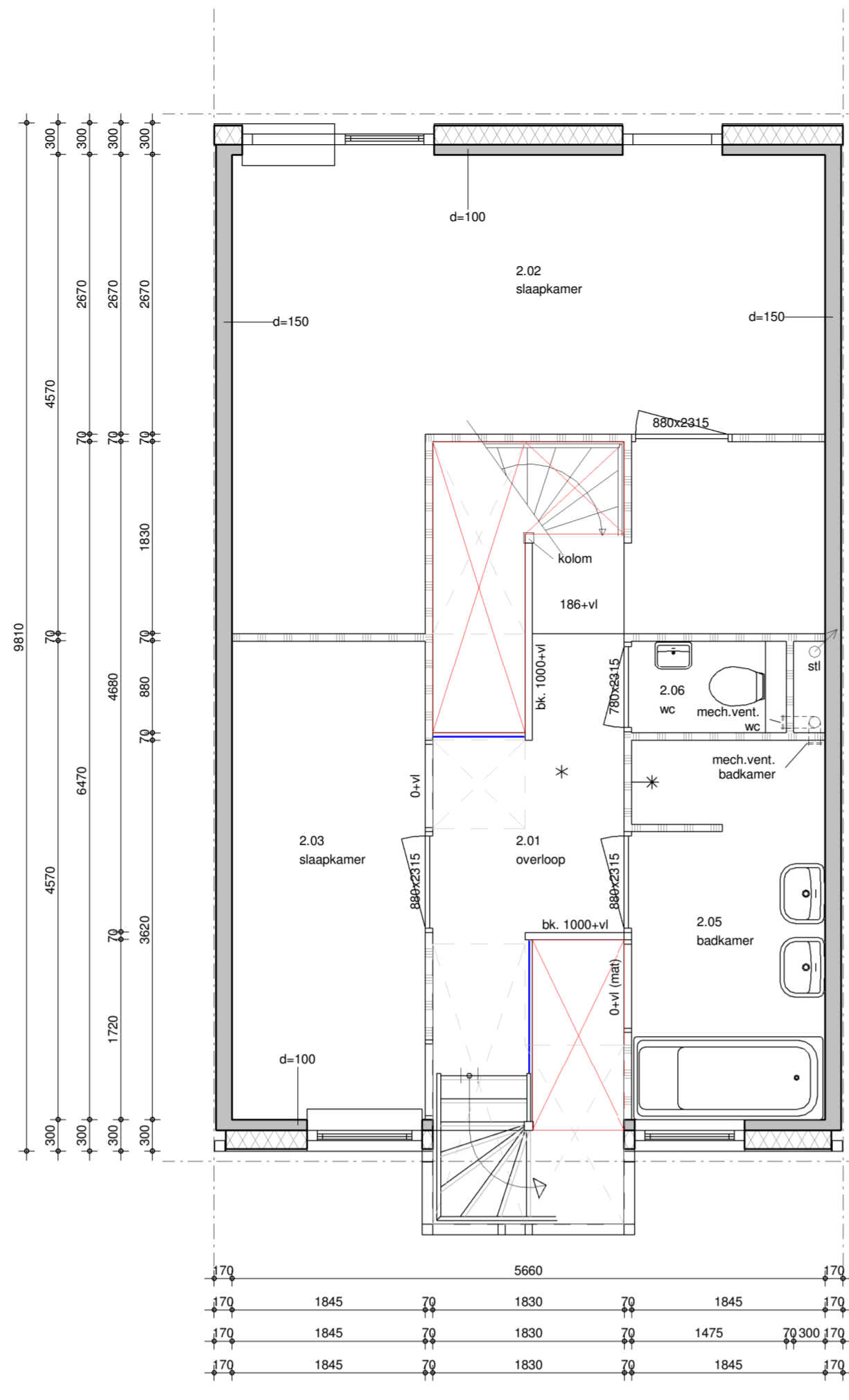

**eerste verdieping**  
1 : 50

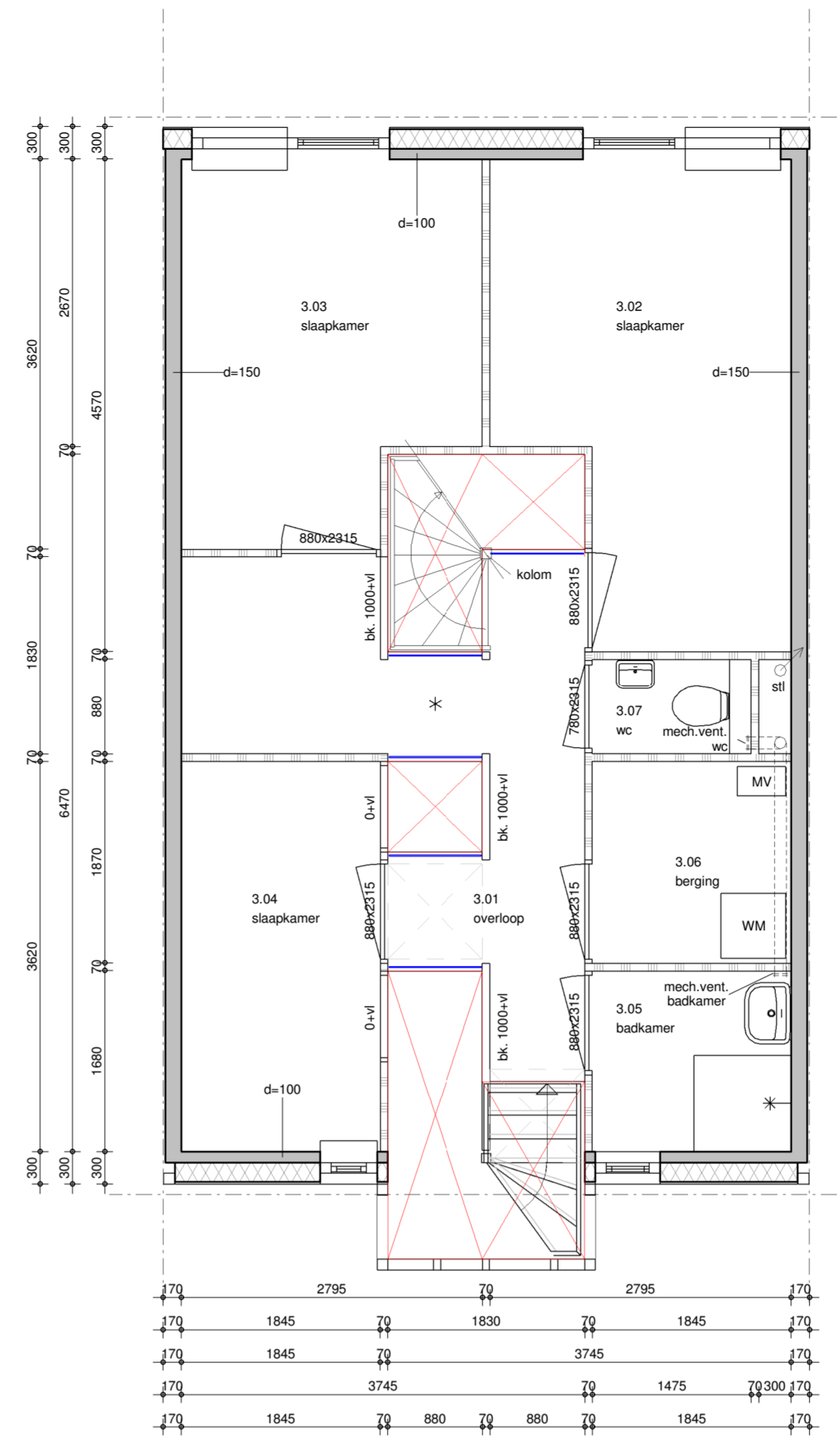

**tweede verdieping**  
1 : 50

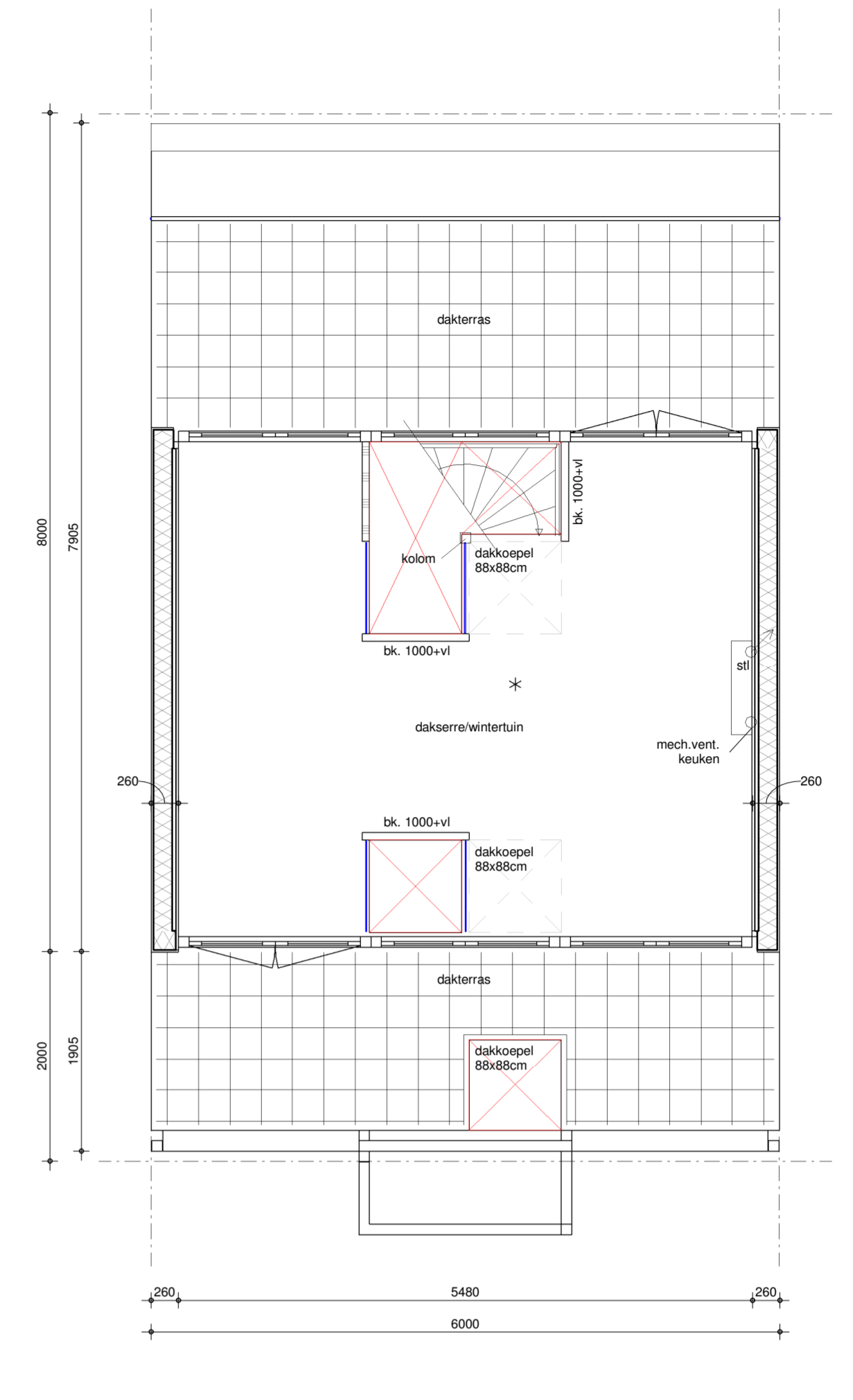

**derde verdieping**  
1 : 50

Aan de ventilatie eisen van het bouwbesluit wordt voldaan door ventilatieroosters toe te passen. E.e.a. volgens berekening.

■ = indicatieve kozijnvulling met glas-in-lood

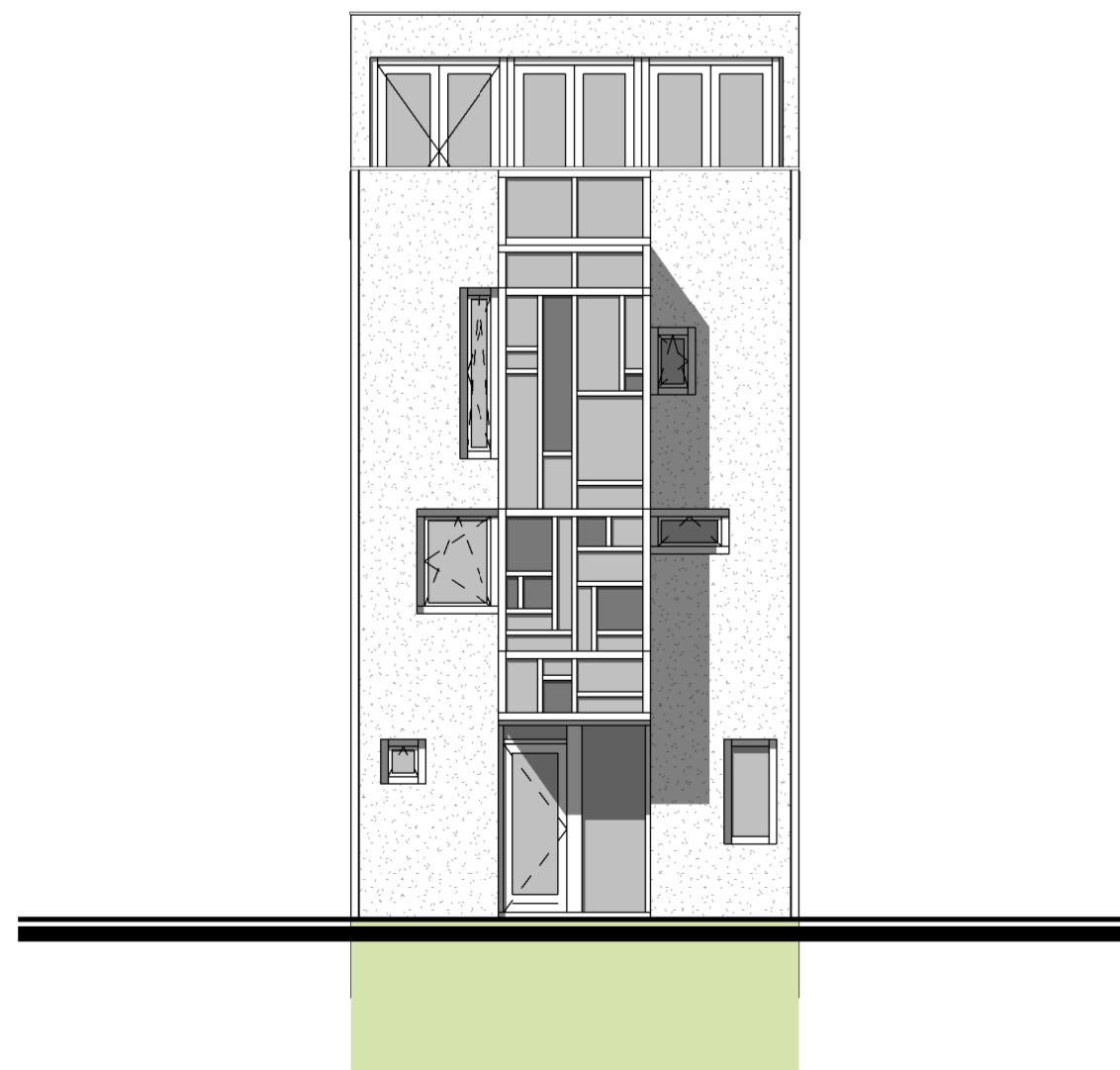

**voorgevel**  
1 : 100

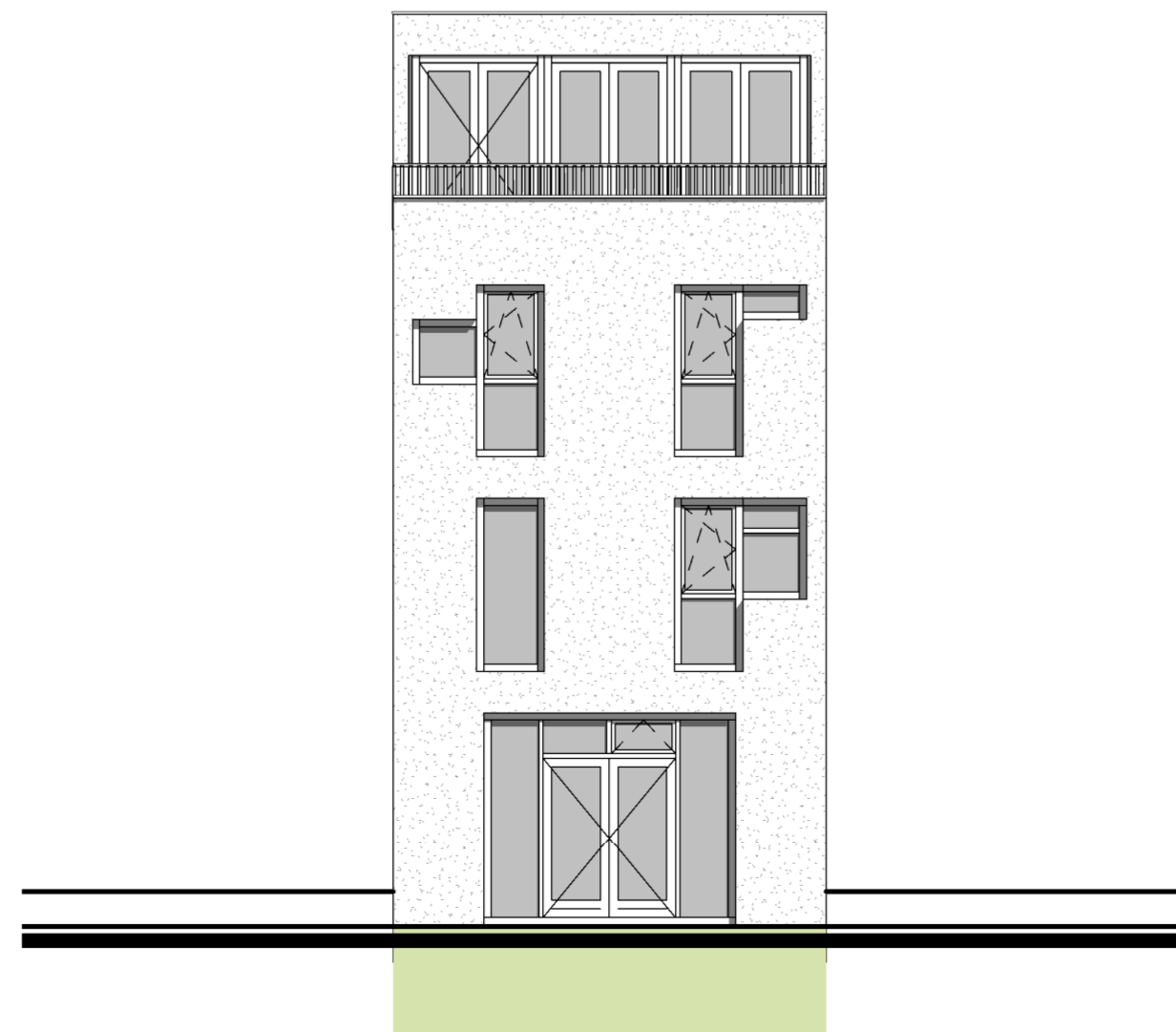

**achtergevel**  
1 : 100

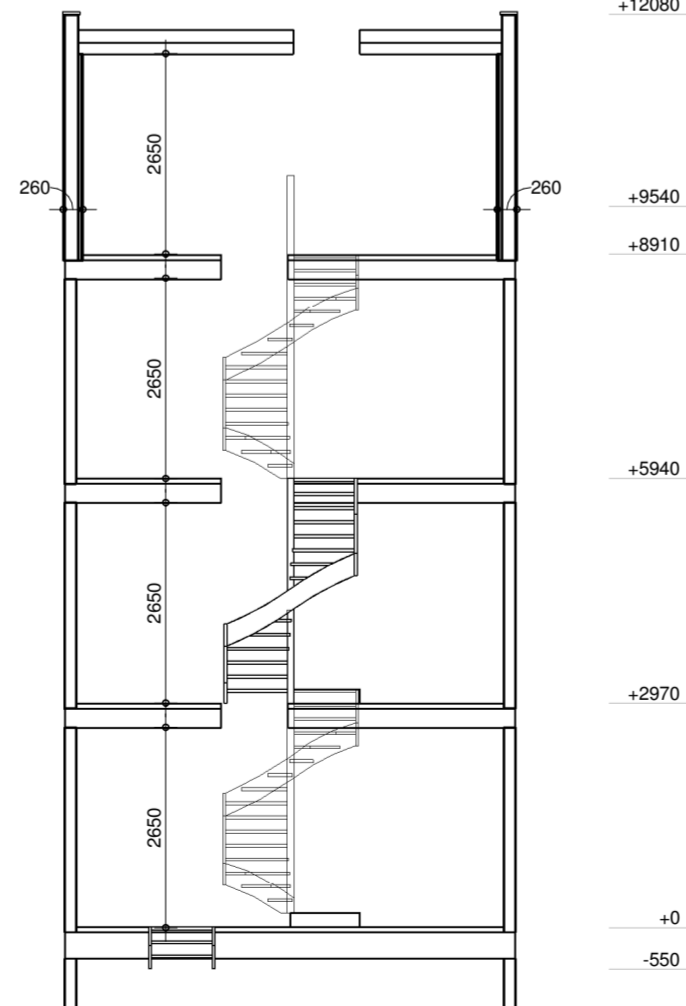

**dwarsdoorsnede**  
1 : 100

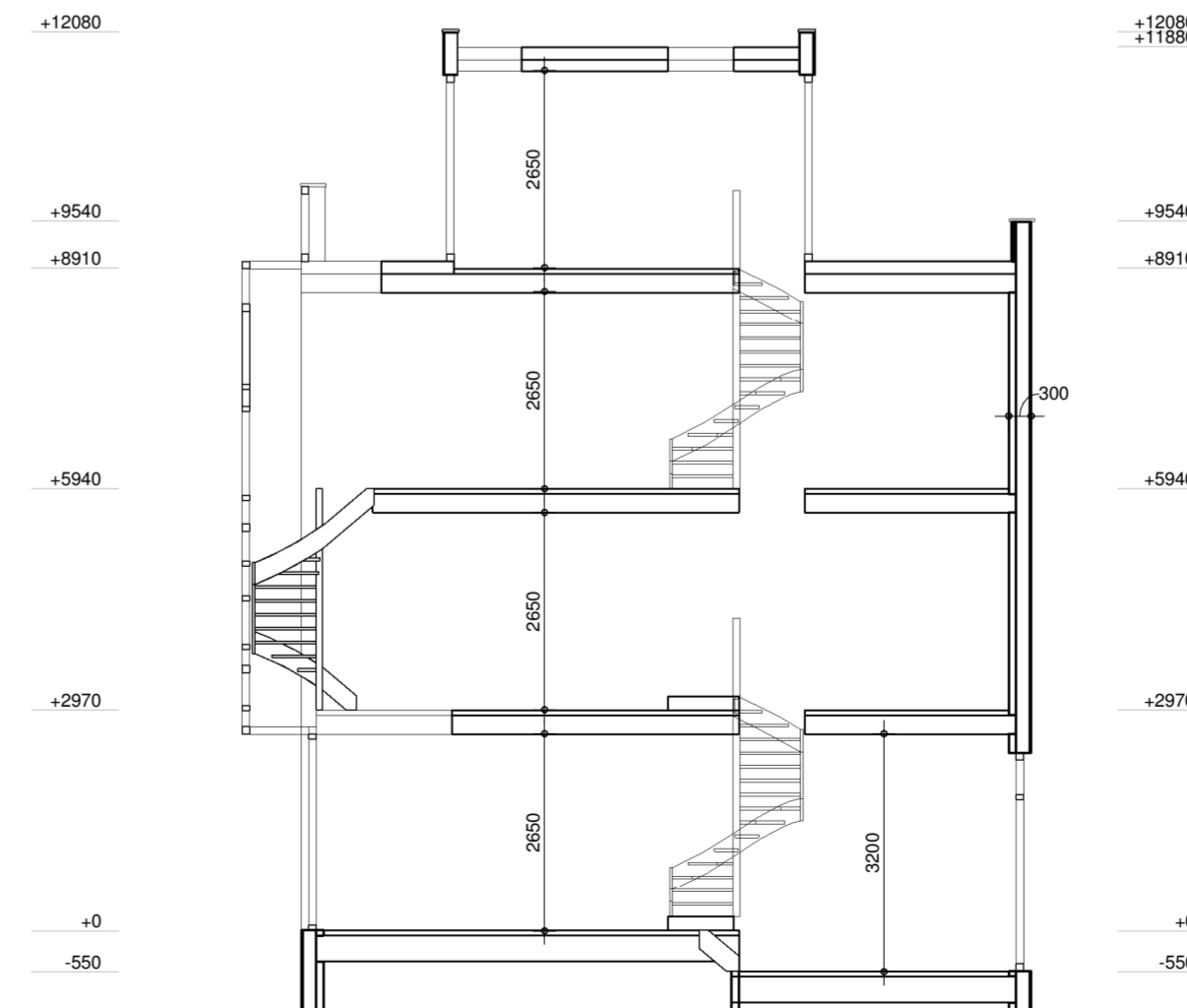

**langsdoorsnede**  
1 : 100

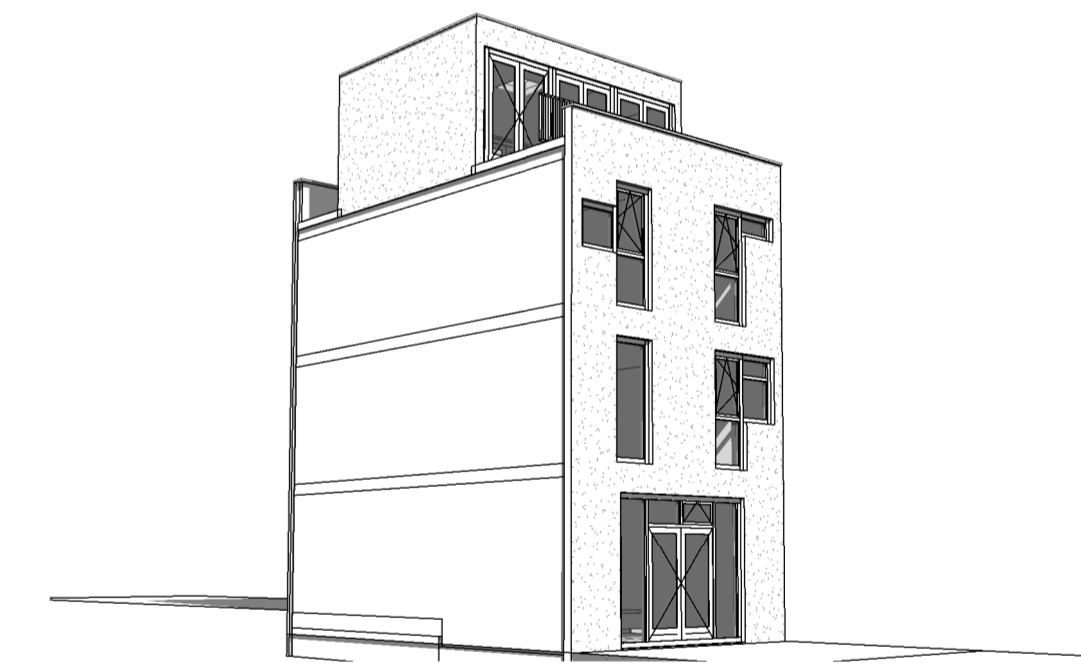

**perspectieven**

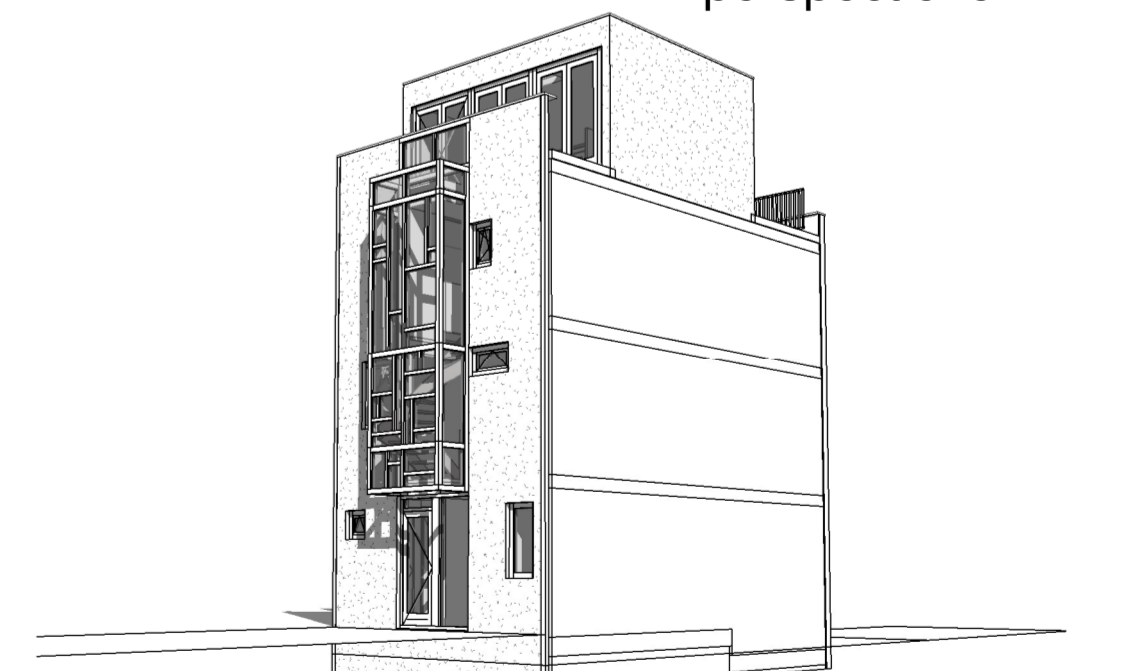

**brummelhuis**  
mijn idee van wonen

www.brummelhuis.nl  
Tel. 036 - 7501930  
Grote Voot 221  
8041 BK Zwolle

opdrachtgever :  
project : nieuw te bouwen woning plan "Zeeburgereiland - perceel 3b" te Amsterdam  
kavel 05, 09 en 14  
tekeningnummer : B1, ontwerp van Border Architecture  
gewijzigd : a d g  
b e h  
c f i  
type: 05  
werknr.: 15010-05  
tekenaar: rs  
getekend: 20-04-2017